



## Il Software Gestionale per Palestre e Centri Sportivi

Premere INVIO per proseguire oppure ESC per uscire



# Per chi

I destinatari diretti e indiretti del software

Premere INVIO per proseguire oppure ESC per uscire

# I Futuri Utilizzatori di *Geko Fitness* sono i Gestori di:

- Palestre
- Fitness club
- Centri sportivi polifunzionali
- Società Sportive
- Centri Benessere

Premere INVIO per proseguire oppure ESC per uscire

# In più:

✓ Geko Fitness si rivolge anche al **Front office**.

✓ E' infatti un software basato sulla *semplicità* di utilizzo e apprendimento, anche per il **personale non permanente**.

✓ Pur nella completezza delle sue funzioni, Geko Fitness è utilizzabile fin dal primo incontro con il personale Geko Software, che provvede direttamente all'installazione.

Geko Fitness può essere installato anche via Internet direttamente sul computer del cliente.

Premere INVIO per proseguire oppure ESC per uscire



# Che cosa

Le caratteristiche del software

Premere INVIO per proseguire oppure ESC per uscire

# Personalizzazione

- ✓ Dopo l'installazione, in caso di esigenze particolari, è possibile personalizzare il sistema modellandolo a misura del cliente.
- ✓ Ciò è possibile durante tutto il periodo in cui il cliente utilizza il software.

Premere INVIO per proseguire oppure ESC per uscire

# Flessibilità e Leggerezza

- ✓ ***Geko Fitness***, pur completo di tutte le funzioni, non appesantisce il sistema operativo e si adatta alle esigenze di realtà diverse.

Premere INVIO per proseguire oppure ESC per uscire

# Eleganza

- ✓ ***Geko Fitness*** è un software gradevole alla vista e agile nel comportamento.

Affinché l'estetica sia finalizzata a un buon funzionamento tecnico ma anche a un uso più piacevole.



## Facilità

- ✓ **Geko Fitness** è veloce e diretto, facile all'uso e nella comprensione
- ✓ Le nostre équipes tecniche sono sempre disponibili con una costante assistenza telefonica.
- ✓ È possibile, inoltre, tramite un software (che viene rilasciato gratuitamente) intervenire direttamente sul computer del cliente per una risoluzione rapida di qualunque problema.
- ✓ Per ogni problematica, una soluzione sicura.

Premere INVIO per proseguire oppure ESC per uscire

# Libertà

- ✓ ***Geko Fitness*** è un software aperto, che **non implica vincoli speciali** - grazie alla sua estrema personalizzazione, alla dinamicità, all'esperienza e alla flessibilità.



# Funzionalità

Le specifiche tecniche del software

Premere INVIO per proseguire oppure ESC per uscire

# I. Menu principale



✓ Accede a tutte le funzioni

✓ Abilita o inibisce l'uso delle varie funzioni a seconda della tipologia di operatore

Premere INVIO per proseguire oppure ESC per uscire

## II. Anagrafica Clienti

File Stampare ?

Segreteria

Anagrafica clienti

Iscrizione corsi

Vendita abbonamenti

Vendita varie

Fatture immediate

Pagamento iscrizione

Pagamento rate

Ricerca Tessere

Tabelle

Servizio

### ANAGRAFICA CLIENTI

Cognome	Nome	Indirizzo	CAP	Località	Prov.	N° Te
ABATI	ROBERTA	adasdasdadfasf		BRUSAPORTO		03566
ABBIATI	GABRIELE	VIA VOLTA 10	02048	STIMIGLIANO	RI	03543
ABRONZINO	PATRIZIA	VIA A.FRANK 14	24060	BRUSAPORTO	BG	
ACERBIS	MARCO	VIA TURATI 20A	24020	GORLE	BG	03566
ACETI	MONICA	VIA LOMBARDIA 1	24068	Seriate	BG	33963
ACETI	STEFANIA	VIA CELADINA 6	24125	BERGAMO		03529
ACQUATI	MARCO	VIA MONTE TESORO 7	24125	BERGAMO		03529

Codice utente

Cognome

Nome

Indirizzo

Località

Telefono

e-mail

Codice fiscale

Livello iniziale

Livello finale

Convenzione

Luogo di nascita

Data di nascita

Maschio

Femmina

Ente

Data inserimento

Operatore

Data C.M.

Data Scad. Q.A.

n° tessera (accessi)

Note

Note aggiuntive

Modello tutela dati personali

Stampato

Si

No

✓ È possibile gestire i dati anagrafici e la fotografia di ogni iscritto, e attribuire ad ogni cliente un numero di tessera in caso venga attivato il controllo degli accessi.

Premere INVIO per proseguire oppure ESC per uscire

# III. Settori di Attività

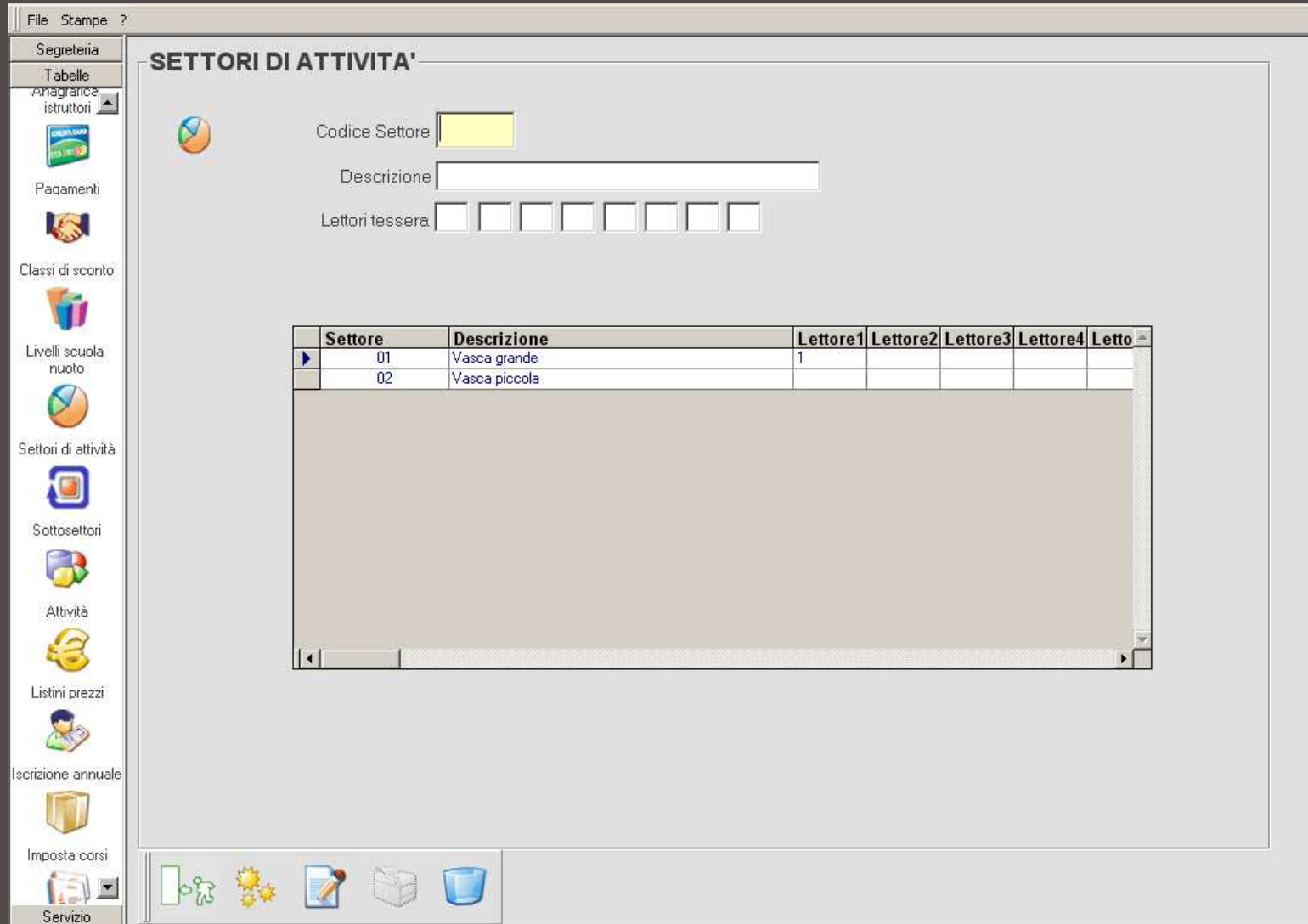

- ✓ Permette di inserire i settori di attività dell'impianto

Premere INVIO per proseguire oppure ESC per uscire

# IV. Sottosettori

**SOTTOSETTORI**

Settore

Settore	Descrizione
01	Vasca grande
02	Vasca piccola

Richama la tabella Settori

Spazio

Descrizione

Spazio	Descrizione
--------	-------------

✓ Per ogni settore è possibile gestire vari sottosettori

✓ I sottosettori possono essere, nel caso di una vasca, le corsie/spazi acqua.

✓ Per una palestra la sala cardio, corsi, pesi ecc.

Premere INVIO per proseguire oppure ESC per uscire

# V. Tabella Attività

File Stamp ?

Segreteria

Tabelle

Anagrafica istruttori

Paamenti

Classi di sconto

Livelli scuola nuoto

Settori di attività

Sottosettori

Attività

Listini prezzi

Iscrizione annuale

Imposta corsi

Servizio

**Anno Competenza 2003/2004**

Codice	Società	Settore	Servizi.Descrizione	Isc.	Tess
00001	Cooperativa Sport e Cultura Seriate	Vasca grande	Acquaym	S	
00010	Cooperativa Sport e Cultura Seriate	Vasca grande	Nuoto Libero	A	
00020	Cooperativa Sport e Cultura Seriate	Vasca piccola	Acquaerobica	S	
00030	Cooperativa Sport e Cultura Seriate	Vasca grande	Nuoto Adulti Mattino	S	
00040	Cooperativa Sport e Cultura Seriate	Vasca grande	Nuoto Adulti Pomeriggio	S	
00050	Cooperativa Sport e Cultura Seriate	Vasca grande	Nuoto Adulti Sera	S	
00060	Cooperativa Sport e Cultura Seriate	Vasca grande	Idrica	S	
00070	Cooperativa Sport e Cultura Seriate	Vasca piccola	Babv	S	

Richama la tabella Settori

**Codice Servizio**

**Iscrizione**

Si (Corso)      Tempo Accesso        No

Si (Abbonamento)

**Tipo Servizio**

Corso Piscina  
 Abb. Piscina  
 V.D. Piscina

Corso Fitness  
 Abb. Fitness  
 V.D. Fitness

Corso Palestra

**Tessera**

Si  
 No

Società

Settore

Reparto ECR

Descrizione

Descrizione S.F.

**Dati Contabili**

Conto Contabile       Codice iva.       Centro di Costo

- ✓ Vanno definite tutte le attività/servizi che vengono messe a disposizione dei clienti indicando inoltre in quale settore vengono svolte

Premere INVIO per proseguire oppure ESC per uscire



# VI. Listini Prezzi

- ✓ Per ogni attività/servizio è possibile gestire più listini prezzi.

File Stampe ?

Segreteria

Tabelle

Anagrafica istruttori

Pagamenti

Classi di sconto

Livelli scuola nuoto

Settori di attività

Sotto settori

Attività

Listini prezzi

Iscrizione annuale

Imposta corsi

Servizio

## LISTINI PREZZI

Servizio 2003/2004

Servizio	Descrizione	Società	Settore
00001	Acquaym	Cooperativa Sport e Cultura Seriate	Vasca grande
00010	Nuoto Libero	Cooperativa Sport e Cultura Seriate	Vasca grande
00020	Acquaerobica	Cooperativa Sport e Cultura Seriate	Vasca piccola
00030	Nuoto Adulti Mattino	Cooperativa Sport e Cultura Seriate	Vasca grande
00040	Nuoto Adulti Pomeriggio	Cooperativa Sport e Cultura Seriate	Vasca grande
00050	Nuoto Adulti Sera	Cooperativa Sport e Cultura Seriate	Vasca grande
00060	Idrica	Cooperativa Sport e Cultura Seriate	Vasca grande
00070	Baby	Cooperativa Sport e Cultura Seriate	Vasca piccola
00080	Ragazzi	Cooperativa Sport e Cultura Seriate	Vasca grande

Listino  Descrizione  **Richiamo tabella servizi** 

Importo

**Parametri per Rateizzazione**

Acconto   4 Rata

1 Rata   5 Rata

2 Rata   6 Rata

3 Rata   7 Rata





**Parametri per Vendita**

Fruizione Immediata

Scalare

Magazzino

Listino	Descrizione	Importo	Tempo	Magaz.	Giacenza	F.Imm.	Scalare	HH	N° Inq.	GG

Premere INVIO per proseguire oppure ESC per uscire

# VII. Iscrizione annuale/Quota associativa

- ✓ E' possibile con questa funzione gestire diverse tipologie di quote associative

File Stampe ?

Segreteria  
Tabelle

Anagrafica istruttori  
Pagamenti  
Classi di sconto  
Livelli scuola nuovo  
Settori di attività  
Sottosettori  
Attività  
Listini prezzi  
Iscrizione annuale  
Servizio

## ISCRIZIONE ANNUALE

Codice

Descrizione

Importo

Data Scadenza

**Dati Contabili**

Conto Contabile  Codice iva:  Centro di Costo

Codice	Descrizione	Importo	Data Scadenza
02	Cauzione Tessera Magnetica	5,00	31/12/2006

Premere INVIO per proseguire oppure ESC per uscire

# VIII. Abbonamenti

Segreteria  
Tabelle

**ABBONAMENTI 2003/2004**

Codice

Descrizione

Società

Servizio

Tipo Abbon.

Max N° Iscritti

N° spazi

Date Inizio / Fine attività

	Dalle	Alle	Dalle	Alle
<input type="checkbox"/> Lunedì	<input type="text"/> : <input type="text"/>	<input type="text"/> : <input type="text"/>	<input type="text"/> : <input type="text"/>	<input type="text"/> : <input type="text"/>
<input type="checkbox"/> Martedì	<input type="text"/> : <input type="text"/>	<input type="text"/> : <input type="text"/>	<input type="text"/> : <input type="text"/>	<input type="text"/> : <input type="text"/>
<input type="checkbox"/> Mercoledì	<input type="text"/> : <input type="text"/>	<input type="text"/> : <input type="text"/>	<input type="text"/> : <input type="text"/>	<input type="text"/> : <input type="text"/>
<input type="checkbox"/> Giovedì	<input type="text"/> : <input type="text"/>	<input type="text"/> : <input type="text"/>	<input type="text"/> : <input type="text"/>	<input type="text"/> : <input type="text"/>
<input type="checkbox"/> Venerdì	<input type="text"/> : <input type="text"/>	<input type="text"/> : <input type="text"/>	<input type="text"/> : <input type="text"/>	<input type="text"/> : <input type="text"/>
<input type="checkbox"/> Sabato	<input type="text"/> : <input type="text"/>	<input type="text"/> : <input type="text"/>	<input type="text"/> : <input type="text"/>	<input type="text"/> : <input type="text"/>
<input type="checkbox"/> Domenica	<input type="text"/> : <input type="text"/>	<input type="text"/> : <input type="text"/>	<input type="text"/> : <input type="text"/>	<input type="text"/> : <input type="text"/>

	Inizio			Fine		
Ciclo 01	21	09	2003	31	01	2004
Ciclo 02	01	02	2004	05	06	2004
Ciclo 03	06	06	2004	31	08	2004
Ciclo 04						
Ciclo 05						
Ciclo 06						
Ciclo 07						
Ciclo 08						
Ciclo 09						
Ciclo 10						
Ciclo 11						
Ciclo 12						

Prove brevetti  
Settori di attività  
Sottosettori  
Attività  
Listini prezzi  
Iscrizione annuale  
Imposta corsi  
Imposta abbonamenti  
IVA  
Codici IVA  
Servizio

✓ Vanno inseriti i diversi tipi di abbonamento che vengono messi a disposizione degli utenti

- Ogni tipo di abbonamento va collegato al servizio interessato
- Per ogni abbonamento vanno inseriti i giorni e gli orari di possibile frequenza

Premere INVIO per proseguire oppure ESC per uscire

# IX. Contenitori Corsi

File Stampe ?

Segreteria

Tabelle

Anagrafica istruttori

Pagamenti

Classi di sconto

Livelli scuola nuoto

Settori di attività

Sottosettori

Attività

Listini prezzi

Iscrizione annuale

Imposta corsi

Servizio

## IMPOSTA CORSI

Codice

Elenco contenitori corsi 

Descrizione Contenitore

Società

Servizio

Max N° Iscritti

N° Spazi

N° Spazi Corsi

Residuo

Data Inizio

Data Fine

		Dalle	Alle
<input type="checkbox"/> Lunedì	Spazio <input type="text" value="S"/>	<input type="text" value=""/>	<input type="text" value=""/>
<input type="checkbox"/> Martedì	Spazio <input type="text" value="S"/>	<input type="text" value=""/>	<input type="text" value=""/>
<input type="checkbox"/> Mercoledì	Spazio <input type="text" value="S"/>	<input type="text" value=""/>	<input type="text" value=""/>
<input type="checkbox"/> Giovedì	Spazio <input type="text" value="S"/>	<input type="text" value=""/>	<input type="text" value=""/>
<input type="checkbox"/> Venerdì	Spazio <input type="text" value="S"/>	<input type="text" value=""/>	<input type="text" value=""/>
<input type="checkbox"/> Sabato	Spazio <input type="text" value="S"/>	<input type="text" value=""/>	<input type="text" value=""/>
<input type="checkbox"/> Domenica	Spazio <input type="text" value="S"/>	<input type="text" value=""/>	<input type="text" value=""/>

 **Gestione Corsi -> F7**

- ✓ I corsi sono collegati al servizio/attivi à interessato
- ✓ Si inseriscono i giorni di frequenza (mono-settimanale, bisettimanale e, ...) e gli orari di inizio e fine delle lezioni
- ✓ Viene gestito anche il numero massimo indicativo di iscritti accettati in ogni corso

Premere INVIO per proseguire oppure ESC per uscire

# X. Gestione Corsi

**Contenitore 2003/2004**

16L 20.00-20.45	Max N° Iscritti	10	N° Iscritti	19
	Max N° Spazi	4	N° Spazi	4

**Acquaerobica Lun 17 lez 20.00-20.45**

Società: **Cooperativa Sport e Cultura Seriate**

Servizio / Settore: **Acquaerobica** | **Vasca piccola**

**Corso**

Codice:

Livello:

Max N° Iscritti:

N° Iscritti:

Lunedì	<input type="checkbox"/>	<input checked="" type="checkbox"/> C1	<input checked="" type="checkbox"/> C2	<input checked="" type="checkbox"/> C3	<input checked="" type="checkbox"/> C4	<input type="checkbox"/> VG	<input type="checkbox"/>	<input type="checkbox"/>	<input type="checkbox"/>	<input type="checkbox"/>	<input type="checkbox"/>
Martedì	<input type="checkbox"/>	<input type="checkbox"/>	<input type="checkbox"/>	<input type="checkbox"/>	<input type="checkbox"/>	<input type="checkbox"/>	<input type="checkbox"/>	<input type="checkbox"/>	<input type="checkbox"/>	<input type="checkbox"/>	<input type="checkbox"/>
Mercoledì	<input type="checkbox"/>	<input type="checkbox"/>	<input type="checkbox"/>	<input type="checkbox"/>	<input type="checkbox"/>	<input type="checkbox"/>	<input type="checkbox"/>	<input type="checkbox"/>	<input type="checkbox"/>	<input type="checkbox"/>	<input type="checkbox"/>
Giovedì	<input type="checkbox"/>	<input type="checkbox"/>	<input type="checkbox"/>	<input type="checkbox"/>	<input type="checkbox"/>	<input type="checkbox"/>	<input type="checkbox"/>	<input type="checkbox"/>	<input type="checkbox"/>	<input type="checkbox"/>	<input type="checkbox"/>
Venerdì	<input type="checkbox"/>	<input type="checkbox"/>	<input type="checkbox"/>	<input type="checkbox"/>	<input type="checkbox"/>	<input type="checkbox"/>	<input type="checkbox"/>	<input type="checkbox"/>	<input type="checkbox"/>	<input type="checkbox"/>	<input type="checkbox"/>
Sabato	<input type="checkbox"/>	<input type="checkbox"/>	<input type="checkbox"/>	<input type="checkbox"/>	<input type="checkbox"/>	<input type="checkbox"/>	<input type="checkbox"/>	<input type="checkbox"/>	<input type="checkbox"/>	<input type="checkbox"/>	<input type="checkbox"/>
Domenica	<input type="checkbox"/>	<input type="checkbox"/>	<input type="checkbox"/>	<input type="checkbox"/>	<input type="checkbox"/>	<input type="checkbox"/>	<input type="checkbox"/>	<input type="checkbox"/>	<input type="checkbox"/>	<input type="checkbox"/>	<input type="checkbox"/>

Istruttore:

Tabella istruttori

✓ La maschera dà la possibilità di inserire il corso soltanto nei giorni ed orari precedentemente indicati

✓ Lo spazio/corsia /sala selezionato per un corso non sarà più disponibile per altri corsi in quegli stessi orari

Premere INVIO per proseguire oppure ESC per uscire

# XI. Cicli

File Stampe ?

Segreteria

Tabelle

Paqamenti

Classi di sconto

Livelli scuola nuoto

Settori di attività

Sottosettori

Attività

Listini prezzi

Iscrizione annuale

Imposta corsi

Imposta abbonamenti Servizio

**Contenitore 2003/2004**

17L 20.15-21.00 Max N° Iscritti 20 N° Iscritti 40  
 Max N° Spazi 4 N° Spazi 0

**Acquaerobica Mar 18 lez 20.15-21.00**

Società: **Cooperativa Sport e Cultura Seriate**

Servizio / Settore: **Acquaerobica** Vasca piccola

**Corso**

Codice: 17L 20.15-21.00  
 Livello: DUE  
 Max N° Iscritti: 20  
 N° Iscritti: 21

**Acquaerobica 17 lez 20.15-21.00**

	Inizio			Fine			Inizio			Fine		
<b>Lunedì</b>												
	1° Ciclo	28 09 2003	27 01 2004	7° Ciclo								
<b>Martedì</b>												
	2° Ciclo	03 02 2004	01 06 2004	8° Ciclo								
<b>Mercoledì</b>												
	3° Ciclo			9° Ciclo								
<b>Giovedì</b>												
	4° Ciclo			10° Ciclo								
<b>Venerdì</b>												
	5° Ciclo			11° Ciclo								
<b>Sabato</b>												
	6° Ciclo			12° Ciclo								
<b>Domenica</b>												

Istruttore: RONCALLI VALENTINA

Tabella istruttori 

- ✓ Per ogni corso si potrà inserire la periodicità (mensile, trimestrale, ...) con la quale quel corso viene ripetuto nell'ambito della stagione

Premere INVIO per proseguire oppure ESC per uscire

# XII. Iscrizione Corsi

File Stampes ?

Segreteria

ISCRIZIONE CORSI

Cognome - Nome	Nascita	Quota A.	Cert.Med.	Località	Note
ABATI ROBERTA	22/09/1998	31/12/2006	25/08/2003	BRUSAPORTO	
ABBIATI GABRIELE	22/09/1998	31/12/2006	08/09/2003	STEZZANO	
ABRONZINO PATRIZIA	11/09/1978	31/12/2006	09/09/2003	BRUSAPORTO	
ACERBIS MARCO	28/07/1999	31/12/2006	09/09/2003	GORLE	
ACETI MONICA	28/03/1970	31/12/2006		Seiate	
ACETI STEFANIA	06/01/1966	31/12/2006	01/01/2000	BERGAMO	
ACQUATI MARCO	07/01/1997	31/12/2006	25/08/2003	BERGAMO	

Cognome \_\_\_\_\_  
 Nome \_\_\_\_\_  
 Tessera \_\_\_\_\_

Iscrizione provvisoria     Cambio corso

Corso: 2003/2004    Lu Ma Me Gi Ve Sa Do

Servizio \_\_\_\_\_  
 Livello corso \_\_\_\_\_  
 Società \_\_\_\_\_

Data iscrizione: 15 03 2006

Contenitore \_\_\_\_\_  
 Corso \_\_\_\_\_  
 da \_\_\_\_\_ a \_\_\_\_\_

giorno    dalle    alle

Descrizione	Importo	Ing	ATempo	Acconto	Rata1	Rata2	R

%Sc. Importo

Listino	0,00	0,00	0,00	0,00
Accanto	0,00			
Rata	0,00	0,00	0,00	0,00
Saldo	0,00			0,00

Imp. cassa: 0,00

Scadenza \_\_\_\_\_ n° ing 0

Pagamento Modalità \_\_\_\_\_

Ricevuta non Fiscale     Ricevuta Fiscale     Fattura

Tabelle  
 Servizio

- ✓ Selezionando il cliente e il corso per il quale si vuole eseguire l'iscrizione, si accede al planning dei corsi/attività

Premere INVIO per proseguire oppure ESC per uscire

# XIII. Planning dei Corsi

File Stampe ?

Segreteria

Iscrizione corsi

Vendita abbonamenti

Vendita varie

Fatture immediate

Pagamento iscrizione

Pagamento rate

Tessere

Liste Attesa

Tabelle

Servizio

## LUNEDI' Nuoto Adulti Pomeriggio

1° Ciclo    2° Ciclo    3° Ciclo    4° Ciclo    5° Ciclo    6° Ciclo  
 7° Ciclo    8° Ciclo    9° Ciclo    10° Ciclo    11° Ciclo    12° Ciclo

Orario	1A	1B	2C	3C	4C	5C	6A	6B	VP
15:00									
15:15									
15:30									
15:45									
16:00	16L 1550 C1AB R.0	16L 1550 C1AB R.0	16L 1550 C2 R.3	16L 1550 C3 R.6					
16:15									
16:30									
16:45									
17:00									
17:15									
17:30									
17:45									
18:00									
18:15									
18:30									
18:45									
19:00									
19:15									
19:30									
19:45									
20:00									
20:15									
20:30									
20:45									

✓ Il planning permette di inserire il cliente nel corso al quale si sta iscrivendo

- Permette di vedere la disponibilità di posti in tutti i corsi

- Permette di vedere gli iscritti per ogni singolo corso

Premere INVIO per proseguire oppure ESC per uscire



# XIV. Vendita abbonamenti e varie

File Stampe ?

Segreteria

Iscrizione corsi

Vendita abbonamenti

Vendita varie

Fatture immediate

Pagamento iscrizione

Pagamento rate

Tessere

Liste Attesa

Tabelle

Servizio

**VENDITA VARIE 2003/2004**

Quantità  Durata HH  N° Ingressi  Data da    Data a    Importo

Servizio  Listino

Cognome	Nome	Indirizzo	Data Nasc.	N° Tessera
ABATI	ROBERTA	adasdasdadfast	22/09/1998	0546
ABBIATI	GABRIELE	VIA VOLTA 10	22/09/1998	0846
ABRONZINO	PATRIZIA	VIA A.FRANK 14	11/09/1978	1152
ACERBIS	MARCO	VIA TURATI 20A	28/07/1999	1802
ACETI	MONICA	VIA LOMBARDIA 1	28/03/1970	54564
ACETI	STEFANIA	VIA CELADINA 6	06/01/1966	0101011
ACQUATI	MARCO	VIA MONTE TESORO 7	07/01/1997	6566
ADORATI	FRANCESCA	VIA BORGO PALAZZO	25/09/1977	3055

Società	Servizio	Listino	Importo	Giacenza
Cooperativa Sport e Cultura Seriate	Collaboratori-Istruttori	Stagionale soci	100,00	
Cooperativa Sport e Cultura Seriate	Collaboratori-Istruttori	Pass	0,00	

Pagamento

Tipo Documento  Ricevuta non Fiscale  Ricevuta Fiscale  Fattura

✓ Questa funzione permette la vendita diretta di abbonamenti:

- a tempo ingressi ingressi/tempo
- ingressi giornalieri
- Costumi, tute, asciugamani, gadget, ...

Premere INVIO per proseguire oppure ESC per uscire

# XV. Liste d'attesa

File Stamp ?

Segreteria

Iscrizione corsi

Vendita abbonamenti

Vendita varie

Fatture immediate

Pagamento iscrizione

Pagamento rate

Tessere

Liste Attesa

Tabelle

Servizio

**Anno Competenza 2003/2004**

Cognome - Nome	Nascita
ABATI ROBERTA	22/09/1998
ABBIATI GABRIELE	22/09/1998
ABRONZINO PATRIZIA	11/09/1978
ACERBIS MARCO	28/07/1999
ACETI MONICA	28/03/1970
ACETI STEFANIA	06/01/1966
ACOLIATI MARCO	07/01/1997

Cognome \_\_\_\_\_  
 Nome \_\_\_\_\_  
 Tel. \_\_\_\_\_

Inserimento	AnnoCompetenza	Servizi.Descrizione	Livelli.Descrizione

Servizio \_\_\_\_\_  
 Livello corso \_\_\_\_\_

**Priorità**

\_\_\_\_\_

Lun  Mar  Mer  Gio  Ven  Sab  Dom

**Orario**

Dalle \_\_\_\_\_ Alle \_\_\_\_\_

**Orario**

Dalle \_\_\_\_\_ Alle \_\_\_\_\_

Data Inserimento **15** **03** **2006**

Data Ultimo avviso \_\_\_\_\_

- ✓ E' possibile inserire un cliente in lista d'attesa per più corsi, indicando i giorni e gli orari di preferenza, con la possibilità, a discrezione del gestore, di assegnare una priorità (convenzionale, residente, non residente, ecc.)

Premere INVIO per proseguire oppure ESC per uscire

# XVI. Situazione Incassi

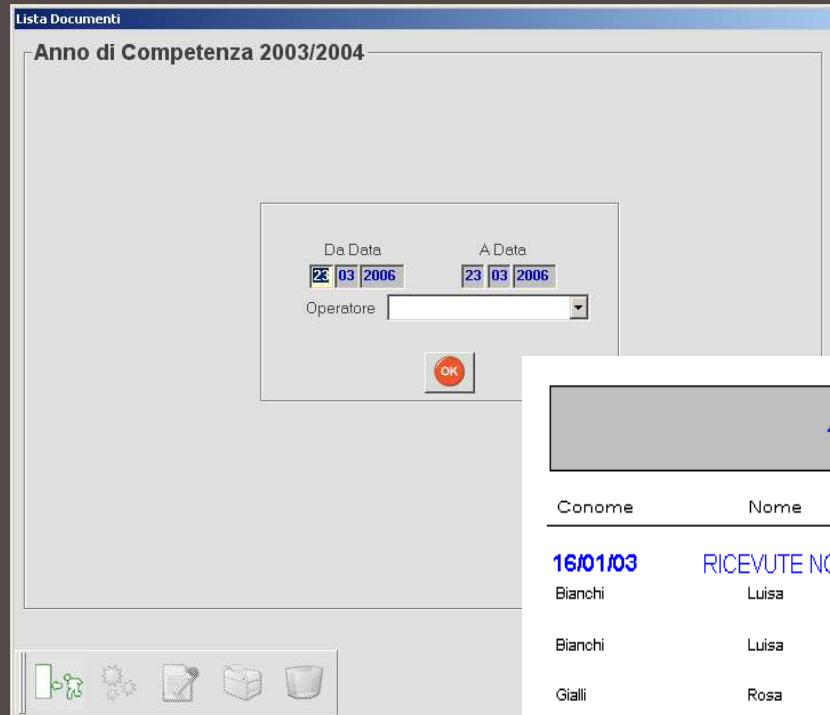

Dettaglio Incasso				
		Dal	Al	
		01/01/2003	21/01/2003	
Conome	Nome	Tessera	Servizio	Importo
<b>16/01/03</b> RICEVUTE NON FISCALI				
Bianchi	Luisa		Scuola Nuoto Adulti	25,00
Bianchi	Luisa			7,50
Gialli	Rosa		Scuola Nuoto Adulti	50,00
Gialli	Rosa			15,00
				RICEVUTE NON FISCALI
				97,50
				I totale giorno
				97,50
<b>21/01/03</b> RICEVUTE NON FISCALI				
			Vendita Diretta	20,00
				RICEVUTE NON FISCALI
				20,00
				I totale giorno
				20,00
<b>Totale Incassato</b>				<b>117,50</b>

✓ Può essere richiesta:

- Per data
- Per periodo
- In dettaglio
- Riepilogativa per tipo servizio
- Per tipo di pagamento (contanti, assegni, ecc.)
- Per ricevute fiscali, generiche o fatture
- Per operatore
- Per tipo di corso

Premere INVIO per proseguire oppure ESC per uscire

## XVII. Controllo accessi

- ✓ È possibile, installando le apposite apparecchiature (tornelli, portelli, lettori ecc.) e il modulo *Geko Fitness MCA*, controllare gli accessi e rilevare le presenze nell'impianto di tutti i utenti.
  
- ✓ Le tecnologie utilizzabili sono :
  - Banda magnetica
  - Trasponder di prossimità
  - Biometrico (impronte digitali)

# Prenotazioni

- ✓ E' possibile, installando l'apposito modulo, gestire le prenotazioni per tutte quelle attività (campi da tennis, calcetto, visite mediche idrobyke, lezioni private ecc...) che devono essere preventivamente prenotate.

## ✓ Geko Mailer

E' possibile, installando l'apposito modulo, inviare mail e/o Sms a tutti gli utenti per messaggi o promozioni.

Per comunicazioni via posta è possibile stampare indirizzi su modulo etichette 'Buffetti'.

# Schede Clienti

- ✓ Questo modulo consente di memorizzare qualunque tipo di informazione aggiuntiva del cliente oltre ai dati personali gestiti in anagrafica.
- ✓ È utilizzabile anche per gestire schede di allenamento, schede mediche e altro.
- ✓ L'accesso alle varie tipologie di schede o informazioni aggiuntive è consentito solo all'operatore che le ha generate proteggendo, in questo modo, l'eventuale sensibilità dei dati inseriti (privacy).

Premere INVIO per proseguire oppure ESC per uscire

## XIX. Stampe e statistiche

- ✓ Stampa libro soci
- ✓ Elenco iscritti per assicurazione
- ✓ Elenco clienti con certificato medico scaduto
- ✓ Elenco clienti con quota associativa scaduta
- ✓ Scadenziario pagamenti
- ✓ Registro presenze (automatico da controllo accessi)
- ✓ Statistica iscritti con convenzionati
- ✓ Statistica iscritti per tipologia di corso o abbonamento
- ✓ Scadenziario abbonamenti per data
- ✓ Ecc. ecc.

Premere INVIO per proseguire oppure ESC per uscire

# Elegante, Flessibile, Su misura.

Il Software Gestionale nato per coordinare le attività di palestre e centri sportivi, raccogliendo ed archiviando dati sugli iscritti, sui corsi, sugli abbonamenti venduti e fornendo in modo immediato l'esatto andamento di tutte le attività.

*Geko Fitness* inoltre si rivolge alle strutture che abbiano la necessità di controllare l'accesso degli iscritti negli impianti, l'ottimizzazione di spazi ed attrezzature, la vendita diretta al pubblico.

Premere INVIO per proseguire oppure ESC per uscire



# GekoFitness

*L'esperienza dinamica*

Premere INVIO per proseguire oppure ESC per uscire



Sviluppo di soluzioni gestionali per aziende e applicazioni web

[www.gekosoftware.it](http://www.gekosoftware.it) - [info@gekosoftware.it](mailto:info@gekosoftware.it)

Tel. 02 37072831/2/3 – Fax 02 57514474

Premere ESC per uscire